

SPECT Cerebral de Perfusão

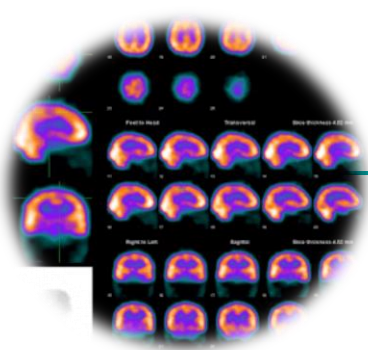

Informações Relevantes Antes do Exame:

- **Amamentação ou Gravidez:** É fundamental que nos informe se você está amamentando ou se há suspeita de gravidez.
- **Jejum e Medicamentos:** Não é necessário jejum antes do exame. Continue tomando suas medicações habituais.
- **Vestimenta:** Use roupas confortáveis e evite roupas com excesso de peças metálicas. Nosso ambiente é climatizado, então considere trazer um agasalho para maior conforto.
- **Exames Anteriores:** Traga quaisquer exames anteriores que estejam relacionados ao seu caso, como ressonância magnética e tomografia computadorizada. Se disponível, inclua também cintilografias cerebrais prévias.

Orientações Gerais para o Dia do Exame:

1. Registro na Clínica:

- Ao chegar, apresente-se na recepção para realizar o cadastro, a ficha de atendimento e assinar o Termo de Consentimento Informado, além da documentação sobre a LGPD (Lei Geral de Proteção de Dados).

2. Preparação para o Exame:

- Você será encaminhado para a área de exames, onde deverá permanecer em repouso em um ambiente silencioso e com pouca luz por cerca de 30 minutos antes da administração do radiotraçador. Importante: o material injetado não é um meio de contraste.

3. Realização das Imagens:

- As imagens serão realizadas aproximadamente 30 minutos a 1 hora após a injeção do radiotraçador.

4. Duração do Exame:

- A duração do exame é de aproximadamente 2 a 3 horas.

5. Dúvidas ou Imprevistos:

- Se tiver alguma dúvida ou enfrentar imprevistos, por favor, entre em contato com o Serviço de Medicina Nuclear para esclarecimentos ou para reagendar o exame, se necessário.

6. Alergias:



- Informe previamente se já teve alguma reação alérgica em exames anteriores utilizando substâncias semelhantes.

Agradecemos sua cooperação e seguindo estas orientações, garantimos a eficácia e segurança do procedimento. Estamos à disposição para quaisquer esclarecimentos adicionais.

Entrega dos resultados : Os resultados serão entregues em até 3 dias úteis após a conclusão da última etapa realizada. RQ-CLI-111-1



BH – PADRE ROLIM

Rua Padre Rolim, 375
(31) 3337-5926  
recepcaopadrerolim@inal.med.br

DIVINÓPOLIS

Av. Getúlio Vargas, 715
(37) 3222-9999  
recepcaodivinopolis@inal.med.br

ITABIRA

Av. Duque de Caxias, 24
(31) 3834-0753  
recepcaoitabira@inal.med.br

