

# Cintilografia com Iodo 131 MIBG

## Informações Relevantes Antes do Exame:

- **Preparo com Iodeto de Potássio:** Para a realização de Cintilografia com MIBG - Iodo-131 é necessário uso prévio do xarope de iodeto de potássio, 3 dias antes e 5 dias após a administração da dose.

O xarope de Iodeto de Potássio pode ser adquirido em farmácias ou manipulado em farmácias de manipulação. Você deve encontrar o xarope com o nome **Iodeto de Potássio a 10%** ou optar por manipulá-lo. Caso tenha dificuldade em adquiri-lo, por favor, nos informe para que possamos elaborar a receita para manipulação. A não realização deste preparo poderá impossibilitar a realização do exame.

**Adultos:** Tomar 1 colher de sopa de iodeto de potássio uma vez ao dia, iniciando 3 dias antes e continuando por 5 dias após a administração da dose.

**Crianças:** 1 colher de sobremesa de iodeto de potássio duas vezes ao dia, iniciando 3 dias antes e continuando por 5 dias após a administração da dose.

Esta medicação não é recomendada para uso em mulheres grávidas e em indivíduos com alergia comprovada o iodo, devido ao risco de reações adversas decorrentes do seu uso.

- **Amamentação ou Gravidez:** É fundamental informar se você está amamentando ou se existe suspeita de gravidez. Mulheres em idade fértil devem realizar o exame laboratorial de Beta HCG um dia antes da administração da dose de Iodo-131 e apresenta-lo no dia da administração da dose.
- **Medicações:** Por favor, liste todos os medicamentos que está utilizando para avaliarmos a necessidade de suspensão.
- **Vestimenta:** Use roupas confortáveis e evite peças com excesso de metal, uma vez que podem interferir nos resultados. Nosso ambiente é climatizado, então considere trazer um agasalho.
- **Exames Anteriores:** Traga todos os exames anteriores relacionados ao seu caso, incluindo ressonância magnética, tomografia computadorizada, ultrassonografia, etc., além de cintilografias com MIBG ou octreotídeo, se disponíveis.

Entrega dos resultados : Os resultados serão entregues em até 3 dias úteis após a conclusão da última etapa realizada. RQ-CLI-109-2



**BH – PADRE ROLIM**  
Rua Padre Rolim, 375  
(31) 3337-5926  
recepcaopadrerolim@inal.med.br

**DIVINÓPOLIS**  
Av. Getúlio Vargas, 715  
(37) 3222-9999  
recepcaodivinopolis@inal.med.br

**ITABIRA**  
Av. Duque de Caxias, 24  
(31) 3834-0753  
recepcaoitabira@inal.med.br

Inalmednuclear inalmedicinuclear.com.br



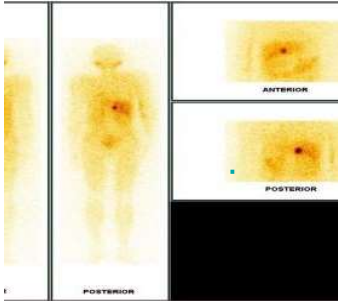

# Cintilografia com Iodo 131 MIBG

## Orientações Gerais para o Dia do Exame:

### 1. Registro na Clínica:

- Ao chegar, apresente-se na recepção para completar sua ficha de atendimento e assinar o Termo de Consentimento Informado e a documentação sobre a LGPD.

### 2. Procedimento do Exame:

- Você será encaminhado para a área de exames, onde receberá uma injeção venosa de radiotraçador (não é um meio de contraste).

### 3. Cronograma de Imagens:

- As imagens serão realizadas 24, 48 e/ou 72 horas após a administração do radiotraçador.

### 4. Preparo Intestinal:

- A confirmação deste preparo será feita no momento da injeção do radiotraçador. Pessoas com contraindicação a laxantes devem comunicar.

### 5. Dúvidas ou Imprevistos:

- Em caso de dúvidas ou imprevistos, entre em contato com o Serviço de Medicina Nuclear para esclarecimentos ou reagendamento.

### 6. Alergias:

- Informe previamente se já teve alguma reação alérgica em exames anteriores.

Agradecemos sua cooperação em seguir estas orientações para garantir a eficácia e segurança durante o procedimento. Estamos à disposição para quaisquer esclarecimentos adicionais.

Entrega dos resultados : Os resultados serão entregues em até 3 dias úteis após a conclusão da última etapa realizada. RQ-CLI-109-2



**BH – PADRE ROLIM**  
Rua Padre Rolim, 375  
(31) 3337-5926  
recepcaopadrerolim@inal.med.br

**DIVINÓPOLIS**  
Av. Getúlio Vargas, 715  
(37) 3222-9999  
recepcaodivinopolis@inal.med.br

**ITABIRA**  
Av. Duque de Caxias, 24  
(31) 3834-0753  
recepcaoitabira@inal.med.br

Inalmednuclear inalmedicinuclear.com.br

