

Cintilografia Renal Estática (DMSA)

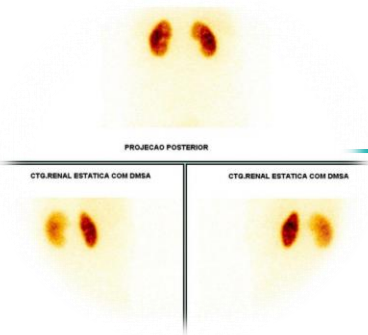

Informações Relevantes Antes do Exame:

- **Amamentação ou Gravidez:** Favor informar se você está amamentando ou se há suspeita de gravidez.
- **Jejum e Medicações:** Não é necessário jejuar antes do exame, nem interromper o uso de suas medicações habituais.
- **Vestimenta:** Vista-se com roupas confortáveis e evite peças com excesso de metal. Nosso ambiente é climatizado, então considere trazer um agasalho para maior conforto.
- **Exames Anteriores:** Por favor, traga exames antigos relacionados ao seu caso, como ressonância magnética, tomografia computadorizada e ultrassonografia e exames de sangue. Se tiver cintilografias renais prévias, inclua-as também.

Orientações Gerais para o Dia do Exame:



1. **Chegada à Clínica:**
 - Ao chegar, apresente-se na recepção para registrar sua ficha de atendimento e assinar o Termo de Consentimento Informado, além da documentação referente à LGPD (Lei Geral de Proteção de Dados).
2. **Procedimento do Exame:**
 - Você será encaminhado para a área de exames, onde receberá uma injeção venosa do radiotraçador. **Importante:** este material não é um meio de contraste.
3. **Intervalo e Cuidados:**
 - As imagens serão realizadas aproximadamente 6 horas após a injeção. com duração aproximada de 30 minutos. Não é necessário permanecer na clínica durante esse intervalo.
 - Durante este período, é recomendado ingerir bastante líquido. Você pode esvaziar a bexiga sempre que necessário.
4. **Dúvidas ou Imprevistos:**
 - Em caso de dúvidas ou se ocorrer algum imprevisto, por favor, entre em contato com o Serviço de Medicina Nuclear para esclarecimentos ou reagendamento.
5. **Alergias:**
 - Informe previamente se já teve alguma reação alérgica em exames anteriores usando substâncias semelhantes.

Agradecemos sua colaboração em seguir estas orientações para garantir a eficácia e segurança durante o procedimento. Estamos à disposição para quaisquer esclarecimentos adicionais.

Entrega dos resultados : Os resultados serão entregues em até 3 dias úteis após a conclusão da última etapa realizada. RQ-CLI-100-1



BH – PADRE ROLIM

Rua Padre Rolim, 375
(31) 3337-5926  
recepcaopadrerolim@inal.med.br

DIVINÓPOLIS

Av. Getúlio Vargas, 715
(37) 3222-9999  
recepcaodivinopolis@inal.med.br

ITABIRA

Av. Duque de Caxias, 24
(31) 3834-0753  
recepcaoitabira@inal.med.br

