

Cintilografia Renal Dinâmica (DTPA)

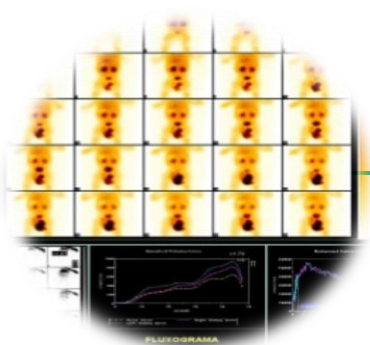

Informações Relevantes Antes do Exame:

- **Amamentação ou Gravidez:** Favor informar se você está amamentando ou se existe suspeita de gravidez.
- **Jejum:** Não é necessário jejum.
- **Hidratação:** Mantenha-se bem hidratado antes do exame.
 - Adultos: devem beber 4 a 5 copos de água,
 - Crianças: devem consumir líquidos conforme sua tolerância.
 - É permitido esvaziar a bexiga sempre que necessário durante esse período.
- **Medicações:** Geralmente, não é necessário suspender as medicações em uso. No entanto, para exames específicos como o Teste do Captopril ou Pesquisa de Hipertensão Renovascular, informe todos os medicamentos que está tomando para avaliarmos a necessidade de suspensão.
- **Vestimenta:** Vista-se com roupas confortáveis e evite peças com excesso de metal. Nosso ambiente é climatizado, por isso, considere trazer um agasalho.
- **Exames Anteriores:** Traga quaisquer exames anteriores relacionados ao seu caso, como ressonância magnética, tomografia computadorizada, ultrassonografia, exames de sangue etc. Inclua também cintilografias renais prévias, se disponíveis.

Orientações Gerais para o Dia do Exame:

1. **Chegada à Clínica:**
 - Apresente-se na recepção para completar sua ficha de atendimento e assinar o Termo de Consentimento Informado e a documentação relativa à LGPD (Lei Geral de Proteção de Dados).
2. **Procedimento do Exame:**
 - Você será encaminhado para a área de exames, onde receberá uma injeção venosa do radiotraçador. **Importante:** Este material não é um meio de contraste.
 - As imagens serão realizadas imediatamente após a injeção, com duração aproximada de 30 a 40 minutos. Em alguns casos, uma imagem tardia pode ser necessária cerca de 2 horas após o início do exame.
3. **Dúvidas ou Imprevistos:**
 - Em caso de dúvidas ou se ocorrer algum imprevisto, por favor, entre em contato com o Serviço de Medicina Nuclear para esclarecimentos ou reagendamento.
4. **Alergias:**
 - Comunique previamente se já teve alguma reação alérgica em exames anteriores.

Agradecemos sua cooperação em seguir estas orientações para garantir a eficácia e segurança do procedimento. Estamos à disposição para quaisquer esclarecimentos adicionais.

Entrega dos resultados : Os resultados serão entregues em até 3 dias úteis após a conclusão da última etapa realizada. RQ-CLI-101-1



BH – PADRE ROLIM

Rua Padre Rolim, 375
(31) 3337-5926
recepcaopadrerolim@inal.med.br

DIVINÓPOLIS

Av. Getúlio Vargas, 715
(37) 3222-9999
recepcaodivinopolis@inal.med.br

ITABIRA

Av. Duque de Caxias, 24
(31) 3834-0753
recepcaoitabira@inal.med.br

